



MONTHLY MEMBERSHIP PROGRESS REPORT

District 354 C

Results as of: 01/31/2018

GMT: CHUL-JAE LEE

장소 REPUBLIC OF KOREA

현장지역 GMT

클럽			
결과- 2017-2018			
사분기	신생클럽 목표	신생클럽	해산된 클럽
7월/8월/9월	2	1	2
10월/11월/12월	1	0	2
1월/2월/3월	1	0	0
4월/5월/6월	0	0	0

회원 1인당			
결과- 2017-2018			
사분기	회원 순증가 목표	실제 회원증강	실제 퇴회 회원 수(전출입 포함)
7월/8월/9월	130	49	67
10월/11월/12월	12	61	203
1월/2월/3월	68	82	22
4월/5월/6월	0	0	0

목표 및 누적 신생클럽 수

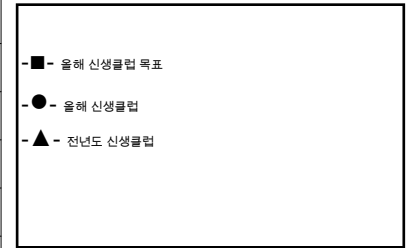
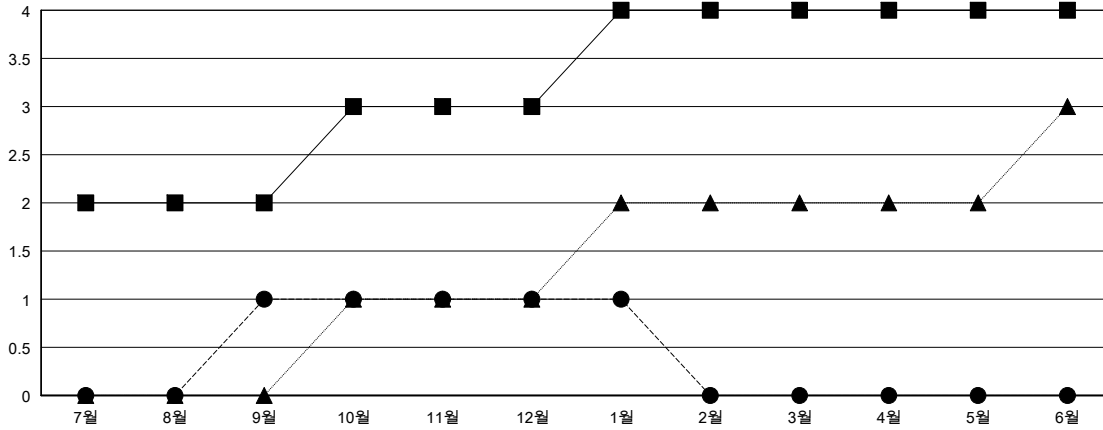

목표 및 누적 회원수

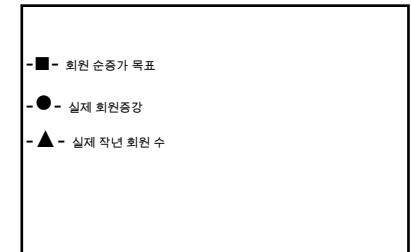
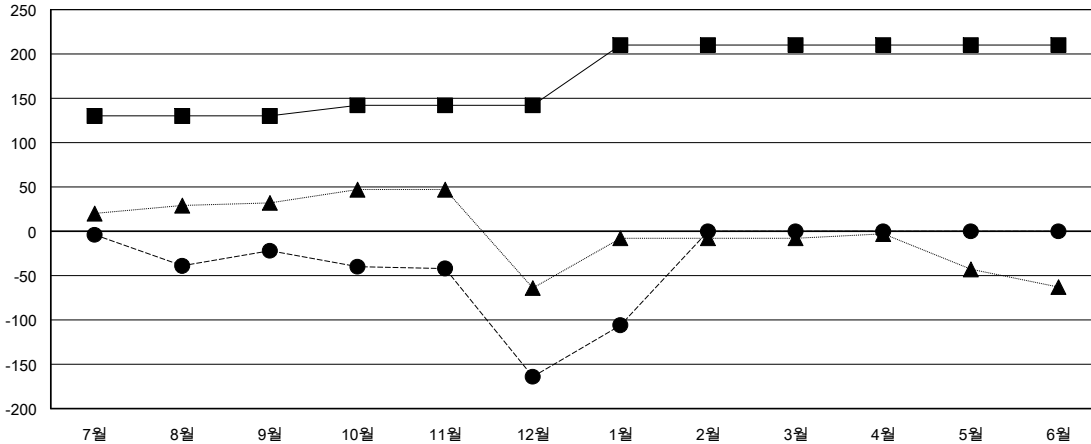

해산된 클럽: 4	1명 이상의 신입회원을 등록한 38 CLUBS OF 98	성별 분포 남성 1,497 (74.44%) 여성 514 (25.56%) 회기간 여성 회원 증강 목표%: 28%														
<table border="1"> <thead> <tr> <th colspan="2">퇴회회원</th> </tr> </thead> <tbody> <tr> <td>작고</td> <td>1</td> </tr> <tr> <td>클럽해산</td> <td>22</td> </tr> <tr> <td>기타</td> <td>269</td> </tr> <tr> <td>합계</td> <td>292</td> </tr> </tbody> </table>	퇴회회원		작고	1	클럽해산	22	기타	269	합계	292	<p>누적 회원 데이터를 확인하시려면 여기에 클릭하십시오.</p>	<table border="1"> <tbody> <tr> <td>가족 단위 회원 총수</td> <td>24</td> </tr> <tr> <td>회비 절반을 지불하는 가족회원</td> <td>13</td> </tr> </tbody> </table>	가족 단위 회원 총수	24	회비 절반을 지불하는 가족회원	13
퇴회회원																
작고	1															
클럽해산	22															
기타	269															
합계	292															
가족 단위 회원 총수	24															
회비 절반을 지불하는 가족회원	13															